LUNOV MAGNUS STRIP

MARTI MISTERIJA

VANREDNO IZDANJE BROJ 40

CENA 150 DIN.

ČAS »X«

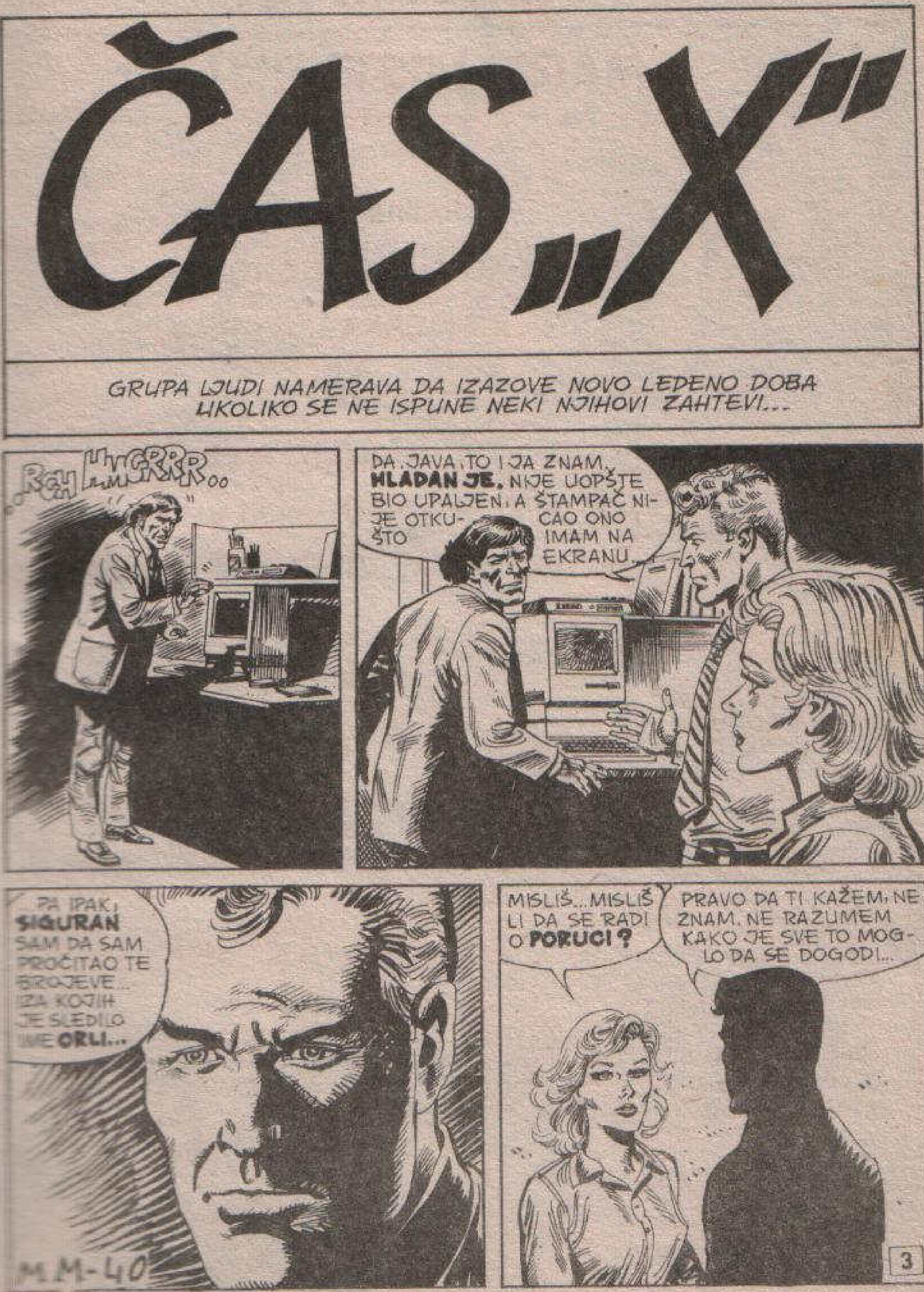
ČAS „X"
GRUPA LJUDI NAMERAVA DA IZAZOVE NOVO LEDENO DOBA UKOLIKO SE NE ISPUNE NEKI NJIHOVI ZAHTEVI...
RGH HMGRRR...
DA, JAVA, TO I JA ZNAM. HLADAN JE. NIJE UOPŠTE BIO UPALJEN, A ŠTAMPAČ NIJE OTKUCAO ONO ŠTO IMAM NA EKRANU.
PA IPAK, SIGURAN SAM DA SAM PROČITAO TE BROJEVE... IZA KOJIH JE SLEDILO IME ORLI...
MISLIŠ... MISLIŠ LI DA SE RADI O PORUCI?
PRAVO DA TI KAŽEM, NE ZNAM. NE RAZUMEM KAKO JE SVE TO MOGLO DA SE DOGODI...
3
M.M-40

...ALI TO NIJE PRVI PUT DA NAILAZIM NA NEŠTO ŠTO PRKOSI PRIRODNIM ZAKONIMA...
...A AKO JE ZAISTA PORUKA, ZAŠTO BI BAŠ ORLI POŽELEO DA MI OTKRIJE MESTO GDE SE KRIJE?
ZAŠTO?
AERODROM HELINIKON /ATINA/. JEDAN MALI AVION SA DVANAEST MESTA UZLETEO JE PREMA PROZRAČNOM GRČKOM NEBU...
...LETEĆI PREMA LARISI U TESALIJI.
G. di Salonicco
TESSAGLIA
Larissa
Epiro
GRECIA
Etolia
Eubea
ATENE
PELOPONNESO
...OD LARISE ĆEMO AUTOM NASTAVITI KA ELASONU; ODANDE ĆEMO SE NA MAZGAMA POPETI NA OLIMP...

...A AKO JE ZAISTA PORUKA, ZAŠTO BI BAŠ ORLI POŽELEO DA MI OTKRIJE MESTO GDE SE KRIJE?
U NORVEŠKOJ JE SNEG NEZADRŽIVO VEJAO TRINAEST SATI PRE ISTEKA ULTIMATUMA
RAZGOVORI NA VISOKOM NIVOU SU DUGO TRAJALI.

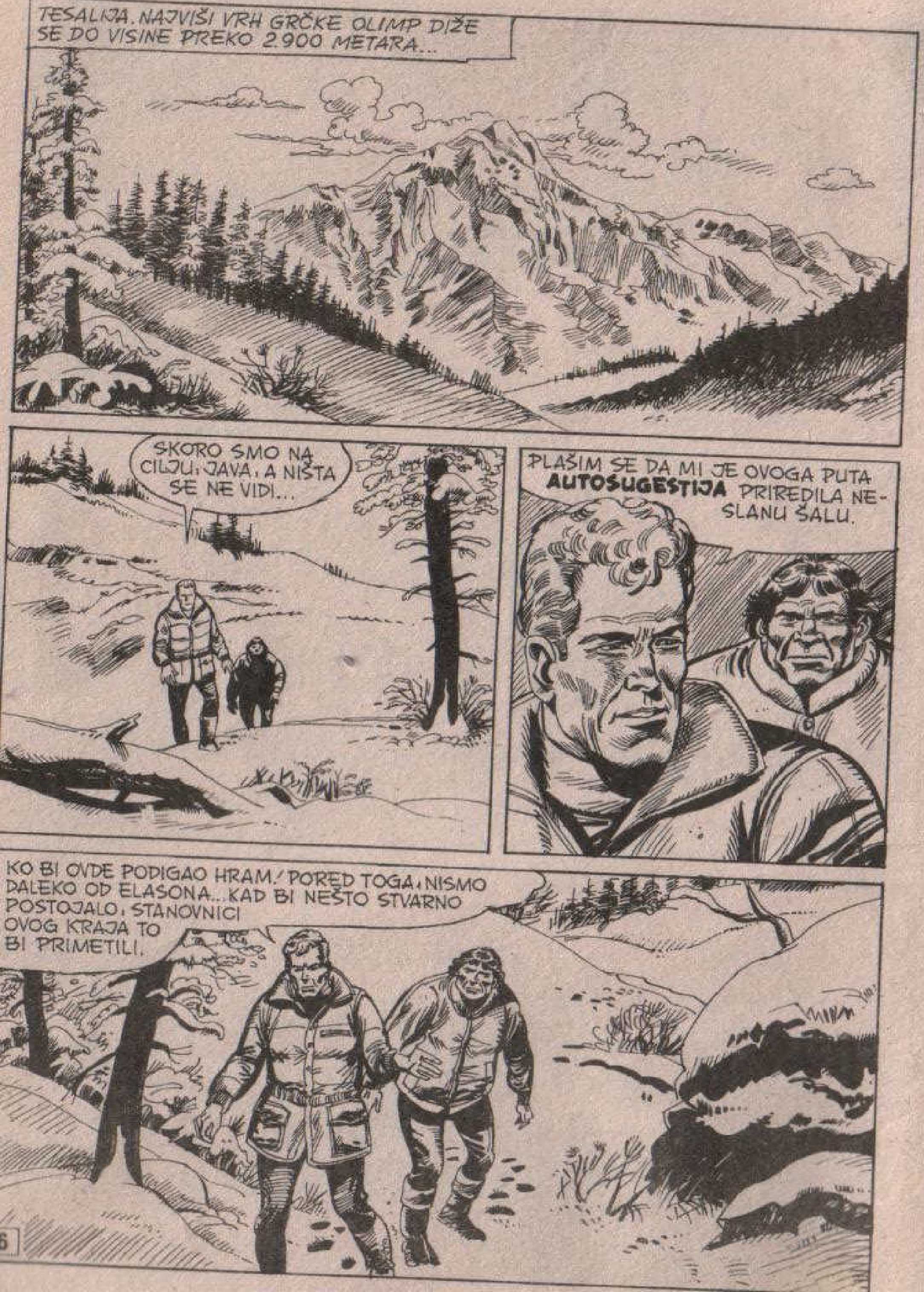
TESALIJA. NAJVIŠI VRH GRČKE OLIMP DIŽE SE DO VISINE PREKO 2.900 METARA...
SKORO SMO NA CILJU, JAVA, A NIŠTA SE NE VIDI...
PLAŠIM SE DA MI JE OVOGA PUTA AUTOSUGESTIJA PRIREDILA NESLANU ŠALU.
KO BI OVDE PODIGAO HRAM! PORED TOGA, NISMO DALEKO OD ELASONA... KAD BI NEŠTO STVARNO POSTOJALO, STANOVNICI OVOG KRAJA TO BI PRIMETILI.

KAPETANE! KAPETANE!
PRIBLIŽAVAJU SE DVA ČOVEKA. NE LIČE MI NA PASTIRE.
DAJ SIGNAL ZA OPŠTU UZBUNU. OPREZNOST NIKAD NIJE NAODMET.
OVIH DANA BI CEO SVET BIO SREĆAN DA NAS VIDI MRTVE...

MESTO BI TREBALO DA JE OVO... PREMA OPISU **IBN BATUTE**, ULAZ JE SAKRIVEN IZMEĐU STENA, ALI...
RGHR
ŠTA JE SAD, STARI MOJ?
MGGGH...
!
OČAJNIČKI POKUŠAJ PRUŽANJA OTPORA...
...TAJANSTVENI NAPADAČI SMESTA SU OSUJETILI...
TUMP!

ZA TO VREME SNEG JE NASTAVLJAO DA PADA...
...A OVE RAKETE NALAZILE SU SE STALNO U STANJU PRIPRAVNOSTI.
...NA BRDU OLIMPU MISTERIJA JE POLAKO DOLAZIO K SVESTI...
OHHH...
ORLI!?
SREĆAN TI POVRATAK MEĐU ŽIVE, DRAGI KOLEGA.

HA-HA! BORBEN SI KAO I UVEK, DRAGI MARTI, ALI OVOGA PUTA TE MOLIM DA SE OBUZDAŠ...
POGLEDAJ MALO BOLJE, PA ĆEŠ POČETI DA SHVATAŠ.
ŠTA ?.. TI SI ZAROBLJEN?!
TAČNO, STARI MOJ. OVI PASJI SINOVI USPELI SU DA ME SAVLADAJU...
NADAM SE DA NISI SUMNJAO DA SE JA KRIJEM IZA ONE UCENE... MADA I JA IMAM SVOJE SLABOSTI I NEMAM BAŠ MNOGO OBZIRA...
...IPAK NISAM TAKO LUD DA BIH DOŠAO NA IDEJU DA UNIŠTIM SVET U KOME ŽIVIM...
HMM... MORAM PRIZNATI DA I JA NISAM U TO MOGAO DA POVERUJEM. ALI KO SU ONDA OVI ?
10

HM... MADA TO TEŠKA SRCA PRIZNAJEM, OVOG PUTA SAM JA POSLUŽIO KAO TUĐE ORUŽJE...
...JA KOJI SAM VEROVAO DA DRŽIM U ŠACI TOG OPASNOG IDIOTA...
...TI TO NE MOŽEŠ ZNATI, DRAGI KOLEGA... ALI JA SAM BIO INFORMISAN O POSTOJANJU OVE NEVEROVATNE LABORATORIJE OD STRANE NEKOG HELMSA.
VEROVAO SAM DA SE RADI O USAMLJENOM FANATIKU. MEĐUTIM, IZA NJEGA SE NALAZILA GRUPA LUDAKA KOJI SU IZRADILI SASVIM PRECIZAN PLAN.
...DA DOPUSTE DA JA PRONAĐEM OVU BAZU... A ZATIM DA JE SE DOČEPAJU U POGODNOM TRENUTKU.
"...TAKO SE I DOGODILO. PRATILI SU ME I IZNEDILI... ZATIM SU ME DROGIRALI KAKO BI ME NATERALI DA OBJASNIM FUNKCIONISANJE UREĐAJA. NISU ME UBILI SAMO ZATO ŠTO BIH JOŠ MOGAO DA IM BUDEM OD KORISTI."
TUND
NJIHOVA JE NAMERA DA NA OBALAMA SREDOZEMNOG MORA STVORE SNAŽNU KOMPANIJU S OGROMNOM EKONOMSKOM MOĆI PETROLEJSKIH IZVORA...
11

ČUO SAM IH KAD SU RAZGOVARALI... ZAHTEVI SU IM APSOLUTNO LUDAČKI. A, ŠTO JE NAJGORE, ZAISTA NAMERAVAJU DA IZAZOVU **NOVO LEDENO DOBA** UKOLIKO IM ZAHTEVI NE BUDU ISPUNJENI...
ONDA SI ME TI TO ZVAO... ALI KAKO...
KUT HUMI. SEĆAŠ LI SE NAŠEG STAROG UČITELJA ?
...PRE MNOGO GODINA ON NAM JE REKAO DA NAS TROJICA... TI, ON I JA... U IZVESNOM SMISLU PREDSTAVLJAMO **JEDNU BIT**. OČAJNIČKI SAM POKUŠAVAO DA USPOSTAVIM TELEPATSKU VEZU S NJIM... I ČINJENICA DA SI OVDE ZNAČI DA SAM U TOME USPEO...
KAKO TE JE OBAVESTIO? PREKO SNA? PUTEM VIZIJE?...
...NA **TEHNOLOŠKI NAČIN**... POSLAO MI JE PORUKU PREKO **UGAŠENOG** KOMPJUTERA! ZNAŠ DA JE KUT HUMI UVEK VOLEO TEATRALNOST...
DA, ALI SAD TREBA DA SE ODLUČIMO ŠTA DA RADIMO, MARTI...
NAS DVOJICA SE MRZIMO OBOSTRANO. OVOG PUTA, MEĐUTIM, MISLIM DA NAŠA LIČNA MRŽNJA MORA OSTATI PO STRANI...
JA ZNAM KAKO SE MOGU NEUTRALISATI UREĐAJI, ALI SAM TO NE MOGU IZVESTI.
KOMANDU ZA SAMOUNIŠTENJE MORAJU **ISTOVREMENO** DA OTKRIVAJU DVE OSOBE.

TI ĆEŠ MI POMOĆI DA IH ZAUSTAVIM. POSLE ĆE SVAKO DA ODE SVOJIM PUTEM... I OSTAĆEMO NEPRIJATELJI KAO I RANIJE.
HMM...
KAKO MI SE ČINI, TI SI ZABORAVIO JEDNO, ORLI. MI SMO ZATVORENI U OVOJ ĆELIJI...
GLUPOSTI. IZAĆI ODAVDE BIĆE DEČJA IGRA...
TO SAM VEĆ MOGAO DA URADIM, ALI ČEMU ?
ODMAH BI ME ZAUSTAVILI A, PORED SVEGA, NE BIH USPEO DA NEUTRALIŠEM UREĐAJE...
...TI FANATICI NE ZNAJU ZA **OGROMNU JAVINU SNAGU**. ON BI TREBALO DA RASKINE LANAC KOJIM JE VEZANA MOJA **VEŠTAČKA RUKA**...
KAKO MOGU DA BUDEM SIGURAN DA NEĆEŠ IZVESTI NEKI SVOJ TRIK, ORLI ?
NE MOŽEŠ BITI SIGURAN, ALI RAZMISLI. RIZIKUJ I ODLUČI SE.

VAŠINGTON...
NEDOSTAJE JOŠ **PETSTO MINUTA** DO ČASA „X", SEKRETARE. MAGNETSKE PERTURBACIJE NIKAKO NE PRESTAJU.
TO SAM VEĆ ČUO. NEMAMO DRUGA REŠENJA.
POINT FOR THE MEASUREMENT OF DISTANCES
ZA 250 MINUTA NAŠE RAKETE BIĆE USMERENE PREMA VOJNIM BAZAMA NAŠIH SUSEDA. OVA IZDAJA UĆI ĆE U ISTORIJU...
IMAĆEMO NEPRILIKA I VI I MI, I TO VELIKIH.
ZA TO VREME...
NEMA NIKAKVIH VESTI OD NAŠIH SUSEDA. NISU POPUSTILI.
POPUSTIĆE. A AKO TO NE URADE, BIĆE GORE ZA NJIH...

OVAJ SVET JE SASTAVLJEN OD SAMIH OVACA! MI SMO REŠILI DA POBEDIMO ILI IZGI...
AHHHHH!
UZMI MITRALJEZ, JAVA... JA ĆU POKUŠATI DA SE DOČEPAM MOG ORUŽJA SA ZRACIMA...
RATATATATATA
AHH!

EVO GA!
ZAAAP!
ZAAP!
AHHHHHHH!
RATATATA
RGHRRR!
SOK
OVUDA, MARTI! DOĐI...

U SVEMIRU, TAJANSTVENI APARAT FUNKCIONISAO JE PUNOM PAROM.
JOŠ SAMO HILJADU SEKUNDI DO LANSIRANJA!
RATATATA
MGRRR
RATATATATATA
AHHH!

TI IH DRŽI NA NIŠANU, JAVA... A TI, MARTI, SEDI TAMO...
SAD TREBA ISTOVREMENO DA OTKUCAMO ISTU ZAPOVEST. RADI ONO ŠTO TI BUDEM REKAO.
JOŠ 600 SEKUNDI DO PALJENJA...

JOŠ ŠEST KOMANDI... NE POPUŠTAJ, JAVA...
RATATAT
JOŠ 400 SEKUNDI...
KLIK!
KLIK!

U SVEMIRU...
...JEDNA SIĆUŠNA TAČKA DOBILA JE NAREDBE IZ ZEMALJSKE BAZE...NEKOLIKO TRENUTAKA IZGLEDALO JE DA PULSIRA, ZATIM...
...JE UNIŠTILA SAMU SEBE...
NA ZEMLJU! LEZITE!
BOOOOOMMM!

NJUJORK...
...MAGNETSKA PERTURBACIJA, IZAZVANA VEROVATNO POJAVAMA NA SUNČEVOJ POVRŠINI, PRESTALA JE. NENORMALNE PADAVINE SU PRESTALE...
...POŠTO SMO ZAVRŠILI IZVEŠTAJ O VREMENU, PRELAZIMO NA SPOLJNU POLITIKU. IZMEĐU ZEMALJA SREDNJEG ISTOKA I VELIKIH SVETSKIH SILA SKLOPLJENI SU NOVI SPORAZUMI. DA ČUJEMO IZJAVU PREDSTAVNIKA...
POSEBNO S.. O SREĆNI ZBOG SAVEZA IZMEĐU NAŠIH ZEMALJA. SIGURNI SMO DA ĆE, BILO U DOBRU ILI U ZLU...
RAZUM PREVLADATI I OVE RAKETE ĆE POSLUŽITI U MIROLJUBIVE SVRHE.
KRAJ

KOBRINA MOĆ
AHHHH!
VROAAAR
VI STE LUDI! POTPUNO LUDI! ZAR NISTE SVESNI DA STE GA ZA DLAKU IZBEGLI?
NARAVNO DA SAM SVESTAN. MISLITE DA SAM SLEP?

GODINAMA VEĆ NISAM PILOTIRAO OVAKVOM LETELICOM, A ČINJENICA DA IZA SEBE IMAM OVOGA, NIKAKO MI NE DOZVOLJAVA DA BUDEM PSIHIČKI SMIREN...
MISLITE DA "ON" IMA NEŠTO PROTIV NAS?
NE VERUJEM DA JE KRENUO U LOV NA VRAPCE. OD AERODROMA PRATI NAS U STOPU...
...A MOJE ŠESTO ČULO GOVORI MI DA NAMERE NJEGOVIH PUTNIKA NIKAKO NISU DOBRONAMERNE!
VIDEO SAM PISTU. SAD ZNAMO GDE JE. UZLETI IZNAD NJEGA, LIKVIDIRAJ GA...
ALI, ŠTA ĆE BITI S DEVOJKOM?
TO JE NJEN PROBLEM. A ZATIM, ŠANKAR KAŽE DA GA SUVIŠE STAJE...
U REDU.

NAMERE NISU NIMALO DOBRONAMERNE? ŠTA STE TIME HTELI REĆI, MARTI?
HTEO SAM REĆI TO DA ŽELE DA NAS OBORE! OBORE U ŠUMI... I OSTAVE NAM KOSTURE DA IH SUNCE IZBLEDI...
ALI TO NIJE MOGUĆE... JA...
ZAŠTO NIJE MOGUĆE? I ŠTA VI?
AAAH!
STO MU GROMOVA!
VROOOM

KO VAS JE UČIO PILOTIRANJU, ŠARLATANU? ZAŠTO STE MENE UVUKLI U OVO?!
JA VAS UVUKAO U OVO?
AKO TVRDITE DA OVI ŠTO NAS JURE NEMAJU RĐAVE NAMERE, ONDA NE VIDIM U ŠTA SAM VAS UVUKAO...
TU JE ISPOD NAS.
U DOBAR ČAS! SAD ĆU GA MALO POPRAŠITI OLOVOM!
NARAVNO! NEMA ČEGA DA SE PLAŠIMO IZUZEV VAŠEG NEMOGUĆEG NAČINA PILOTIRANJA OVIM PROKLETIM APARATOM.
RAATATATATA!
ZIP
ZING
ZIP
ZIN

MARTI! PUCAJU!
STVARNO ? A JA SAM MISLIO DA SU ZOLJE!
NE BIH REKLA DA JE OVO TRENUTAK ZA ZBIJANJE ŠALA! ŠTA SAD NAMERAVATE?
PA DA UMREM, ŠTA BIH DRUGO...
...ILI DA POKUŠAM DA SE NEKAKO IZVUČEM...
VROAAAVVVVV
...AVIONOM SE LAKŠE MANEVRIŠE NEGO HELIKOPTEROM! AKO SE POPNEMO NEŠTO VIŠE, MOŽDA...
RATATATA

SAMO ZA NJIM...NE SME NAM UMAĆI!
U REDU!
FLAT-FLAT FLAT
VROOOM
RATATATATA
VROARR
ZINC
ZIP
ZING
ZIP
PASJI SINOVI! MAJSTORSKI PILOTIRATE...
DA! DOK VI...VI NE UMETE NI PRAVO DA IDETE! OOOF!

PAZITE! TO SU KOMANDE! NE DIRAJTE IH!
KLAK!
A ŠTA SAD?!
INSEKTICID! SAD SAM SE SETIO DA JE TAJ AVION KORIŠCEN ZA ZAPRAŠIVANJE USEVA!
DO VRAGA!
FLAT-FLAT FLAT FLAT

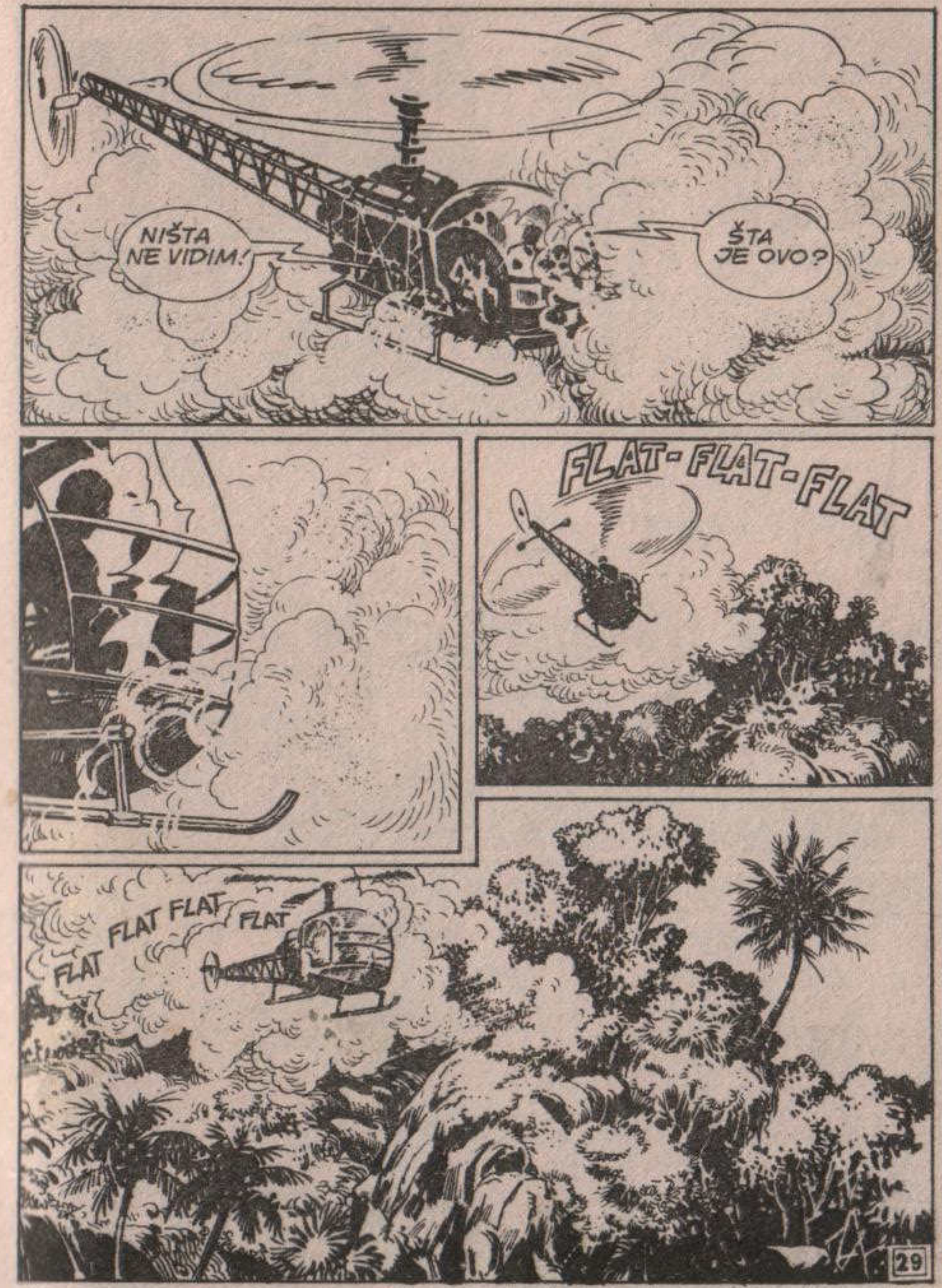
NIŠTA NE VIDIM!
ŠTA JE OVO?
FLAT-FLAT-FLAT
FLAT FLAT FLAT FLAT

KRAŠ
SJAJAN POGODAK, ENDŽI! ČESTITAM!
HOĆETE REĆI DA SAM JA...
PAZITE!

KROOARRRR
VI... VI...
SEĆAM SE TOG AVIONA. NA ISTI NAČIN SAM MU I PREKJUČE IZMAKAO...
PISTA BI TREBALO DA JE NEGDE OVDE... SPUŠTAMO SE!
VRREEEEMMM
KAKO TO „TREBALO BI"? POSTOJI LI PISTA ILI NE POSTOJI?
HM...
POSTOJI!

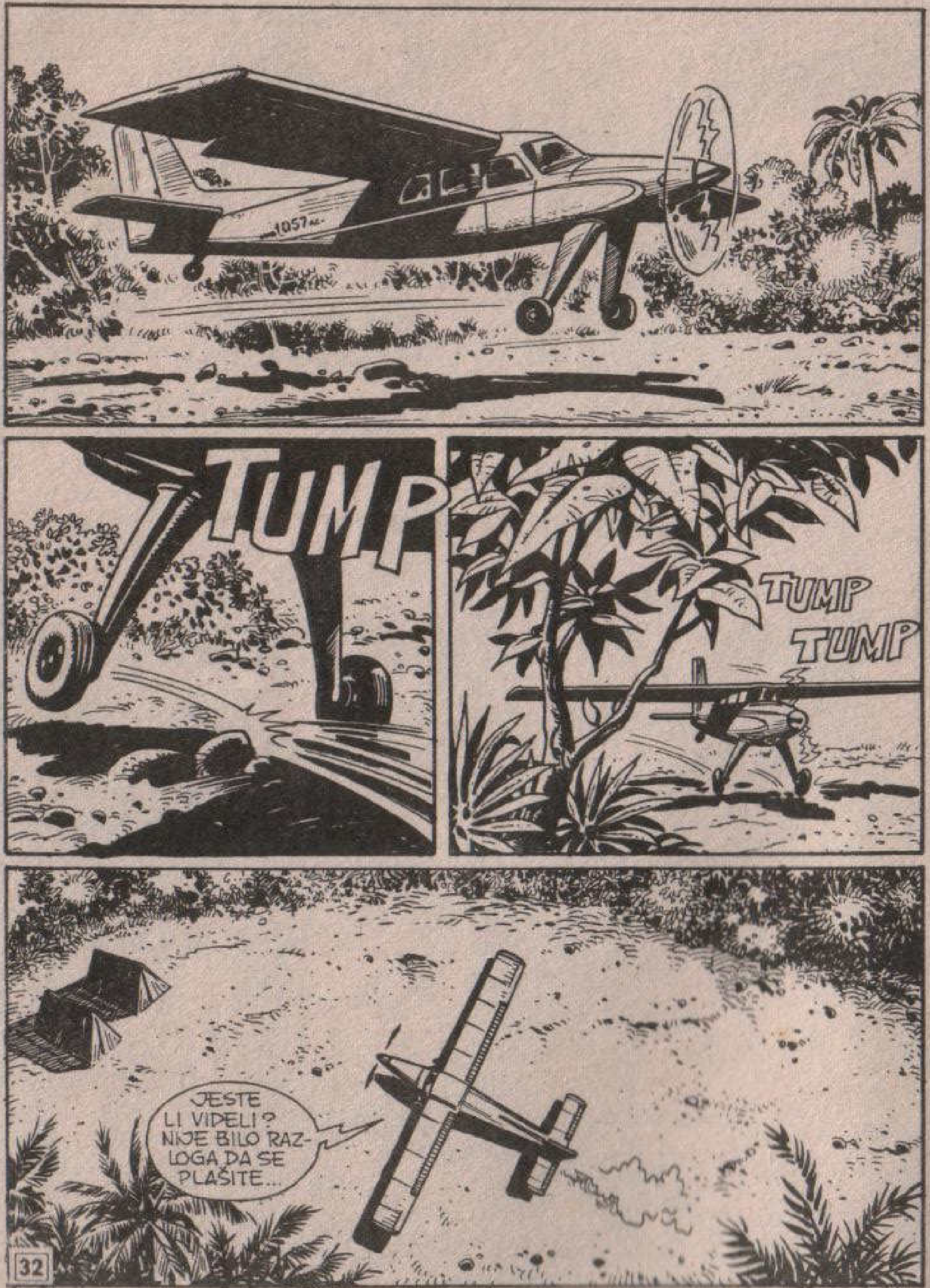
TUMP
TUMP
TUMP
JESTE LI VIDELI? NIJE BILO RAZLOGA DA SE PLAŠITE...

A SAD, REKAPITULIRAJMO ČITAV DOGAĐAJ. IMA TU NEŠTO ŠTO MI SE NE UKLAPA.
OH, MARTI! NE BISMO LI RAZGOVOR MOGLI ODLOŽITI ZA KASNIJE? TRENUTNO MORAM DA ZADOVOLJIM JEDNU NEODOLJIVU ŽELJU...
!
NE, NE MOŽEMO VEĆ I ZATO ŠTO NE VOLIM DA LJUBIM DEVOJKE...
?!
...NA NEKOLIKO KORAKA OD ZMIJE ZVEČARKE!
EEEEK!
ZMIJE! ZAR OVDE IMA ZMIJA?
HM... OKO 138 VRSTA, OD KOJIH SU 97 OTROVNE...
MM-40

KOJIMA TREBA DODATI JOŠ I SMRTONOSNE PAUKE I KROKODILE I...
AHHH!
?
TAMO SAM VIDELA GORILU!
UŠAO JE POD ONAJ ŠATOR! BIO JE STRAŠAN!
MMM...
MISLITE DESNI?
DA... U DESNI ŠATOR!
HAJDETE SA MNOM, ENDŽI.
34

NEĆETE DA GA OTVORITE?! SIGURNA SAM DA JE UNUTRA!
NARAVNO DA NEĆU DA GA OTVORIM. NE VOLIM DA UZNEMIRAVAM NEKOG DOK OBAVLJA TOALETU...
A OSIM TOGA, ENDŽI... MOJ POMOĆNIK JAVA NE TRPI DA GA ZAMENJUJU SA GORILOM...
SFTT SFTT
...ALI ZATO JE VRLO LJUBAZAN PREMA LJUPKIM DEVOJKAMA KAO ŠTO STE VI...
VAŠ POMOĆNIK? SIGURNI STE DA NE...
...UJEDA! NE... TOGA SE NE MORATE PLAŠITI.
35

A SAD, SEDITE, ENDŽI... I SVE MI ISPRIČAJTE.
OH... KAKO SAM UMORNA! POSLE TOLIKIH UZBUĐENJA!
PRE SVEGA, MORATE MI REĆI KO SU BILI ONI LJUDI U HELIKOPTERU KOJI SU NAS PRATILI.
ONI?
DA... UPRAVO ONI KOJIMA STE TAKO LJUBAZNO POKAZALI KAKO SE PREKIM PUTEM STIŽE NA ONAJ SVET.
JA... POJMA NEMAM. OTKUD BIH JA TO MOGLA ZNATI, MARTI?

ZAŠTO BIH JA TREBALO DA POZNAJEM TE TIPOVE KOJI SU NA NAS PUCALI? NA OSNOVU ČEGA STE ZAKLJUČILI DA BIH JA MOGLA IMATI NEKE VEZE S NJIMA?
UHMGR...
HM...
NE VERUJETE MI, PRIZNAJTE?
NAPROTIV, VERUJEM VAM... JOŠ TE KAKO!
SLUŠAJ, JAVA... KOLIKO MILJA ŠUME NAS DELI OD NAJBLIŽEG GRADA?
HMGR! RGHR! RGHH!
STO ČETRDESET MILJA...
KAKO TO DA HMGR! RGHR! RGHH! ZNAČI „STO ČETRDESET?"
U PRAVU STE. MOŽDA ZNAČI STO PEDESET. DESET MILJA VIŠE, DESET MANJE...

NARAVNO, NIJE PRIJATNO KAD SE SVE TO MORA PREĆI PEŠICE, UZ 138 VRSTA ZMIJA, NE RAČUNAJUĆI PAUKE I KROKODILE...
VI! ČUDOVIŠTE! VALJDA NE NAMERAVATE DA ME OVDE OSTAVITE?!
ČUDOVIŠTE? ALI JOŠ PRE JEDNOG MINUTA STE ME LJUBILI?! S DRUGE STRANE, HTELA BIH SAMO DA VAM UŠTEDIM STRAH OD JEDNOG NOVOG LETA AVIONOM...
OH, DO VRAGA!
KAD MALO BOLJE RAZMISLIM... MOŽDA I POZNAJEM ONE TIPOVE.
MOŽDA ZAJEDNO SA MISTER ŠANKAROM IZ NJU DELHIJA...
TAKO JE.
SAD SE SEĆAM. PRILIKOM JEDNOG PRIJEMA U ENGLESKOJ AMBASADI...

NARAVNO. VRLO DOBRO SE SEĆAM. BILI SU TAMO SVI, U TAMNIM ODELIMA. JA SAM IMALA PREDIVNU HALJINU OD BELOG LAMEA, SA VELIKIM DEKOLTEOM... SIGURNA SAM DA BIH VAM SE DOPALA, MARTI...
A SAD, KAD JE SVE JASNO, HOĆETE LI ME VRATITI U GRAD?
OH, NARAVNO...
SVE JE RAZJAŠNJENO. VI STE VIDELI HELIKOPTER I, KROZ PROZORE, PREPOZNALI STE PRIJATELJE GOSPODINA ŠANKARA...
...KOJI JE, AKO TO VEĆ NE ZNATE, U DVA MAHA POKUŠAO DA MI DOĐE GLAVE...
BAŠ TAKO! ZATO ŠTO NISAM HTEO DA MU PRODAM NEKU STVAR KOJU SAM NAŠAO I PREDAO JE MUZEJU U NJU DELHIJU.
DA VAM DOĐE GLAVE?

I ŠTO MU NAROČITO NISAM HTEO OTKRITI GDE SAM JE NAŠAO...
MISTER ŠANKAR JE POKUŠAO DA ME UBIJE DA BI MI ODUZEO JEDNU MAPU KOJU MISLI DA JA IMAM.
ZATIM, S OBZIROM DA NIJE USPEO, PONUDIO MI JE GOMILU PARA DA MU POKAŽEM GDE SE NALAZI TAJ LOGOR...
I... I VI STE IH ODBILI?
NARAVNO DA SAM IH ODBIO. ŠANKAR JE JEDAN OD NAJGORIH GANGSTERA KOJI ŽIVE NA TLU INDIJE...
OH... ALI JA NIKAD NE ODBIJAM NOVAC...
...ON JE TAKO, TAKO ...LEP ETO, ZA NJEGA SE MOŽE KUPITI GOMILA HALJINA, NAKITA I MIRISA...

TAKO DA NISTE ODBILI NI KAD VAM JE PRE NEKO VEČE PONUĐENO DA IZVEDETE ONU KOMEDIJU...
„KAD STE TRČALI ULIČICAMA U BLIZINI AERODROMA KAO DA VAM JE SAM VRAG ZA PETAMA..."
STANITE! STANITE!
BANG BANG!
U POMOĆ... U PO...
!
TUNF!
?
OH, MOLIM VAS, POMOZITE MI... HOĆE DA ME UBIJU!

HOĆE... UBIĆE ME SAMO DA BI DO NJE DOŠLI...
DO ČEGA TO?
AAH...
ZBOG VAS SAM DOBIO BATINA... JOŠ ME SVA REBRA BOLE...
...A KAKO SAM UPRAVO POLAZIO U BAZNI LOGOR, KAO DOBAR DON KIHOT-DILETANT, ODLUČIO SAM DA VAS POVEDEM...

...ALI VAŠI PRIJATELJI SU NAS PRATILI DA VIDE GDE ĆU ATERIRATI...
OH, BAŠ MI JE ŽAO... UVUKLA SAM VAS U NEPRILIKU.
!
ALI ŠANKAR JE BIO TAKO VELIKODUŠAN... ZNATE, JA NIKAD NE ZNAM ZA NAS DA KAŽEM...
PRE ILI POSLE, TO MORATE NAUČITI. TI TIPOVI SU BILI REŠENI DA VAS UBIJU.
KO TO?
PA ONI IZ HELIKOPTERA. NA KOGA DRUGOG BIH MOGAO MISLITI?...
PRAVO DA VAM KAŽEM, JA SAM MISLILA NA ONE DRUGE... ALI, AKO VI KAŽETE DA NE TREBA DA IH SE PLAŠIM...

STO MU GROMOVA!
NE ZNAM KO SU I ŠTA HOĆE, ALI BOLJE DA BUDEMO PRIPRAV-NI...
?
RGHRRRR

?!
MGRR-RGHRR
JESTE LI VI-DELI, MARTI?
KAKO DA NE, MA-DA JOŠ NE MOGU OČI-MA DA PO-VERUJEM...
ONAJ INDUS LIČI NA PROSJAKA... A DIJAMANT KOJI NOSI NA ČE-LU MORA DA VREDI VRLO MNOGO.
!

STO MU GROMOVA! SUSREĆEMO SE SA NEKOM VRSTOM MANDRAKA, A VI MI GOVORITE O NOVCU!
PA... ZNATE DA JA VOLIM NOVAC...
HEJ, GLEDAJTE ŠTA SAD RADI...
OH, KAKO BIH VOLELA DA JA UMEM ISTO TO! U NOĆNOM LOKALU BI MI PLATILI NAJMANJE DVOSTRUKO...
STO MU...
FANTASTIČNO!

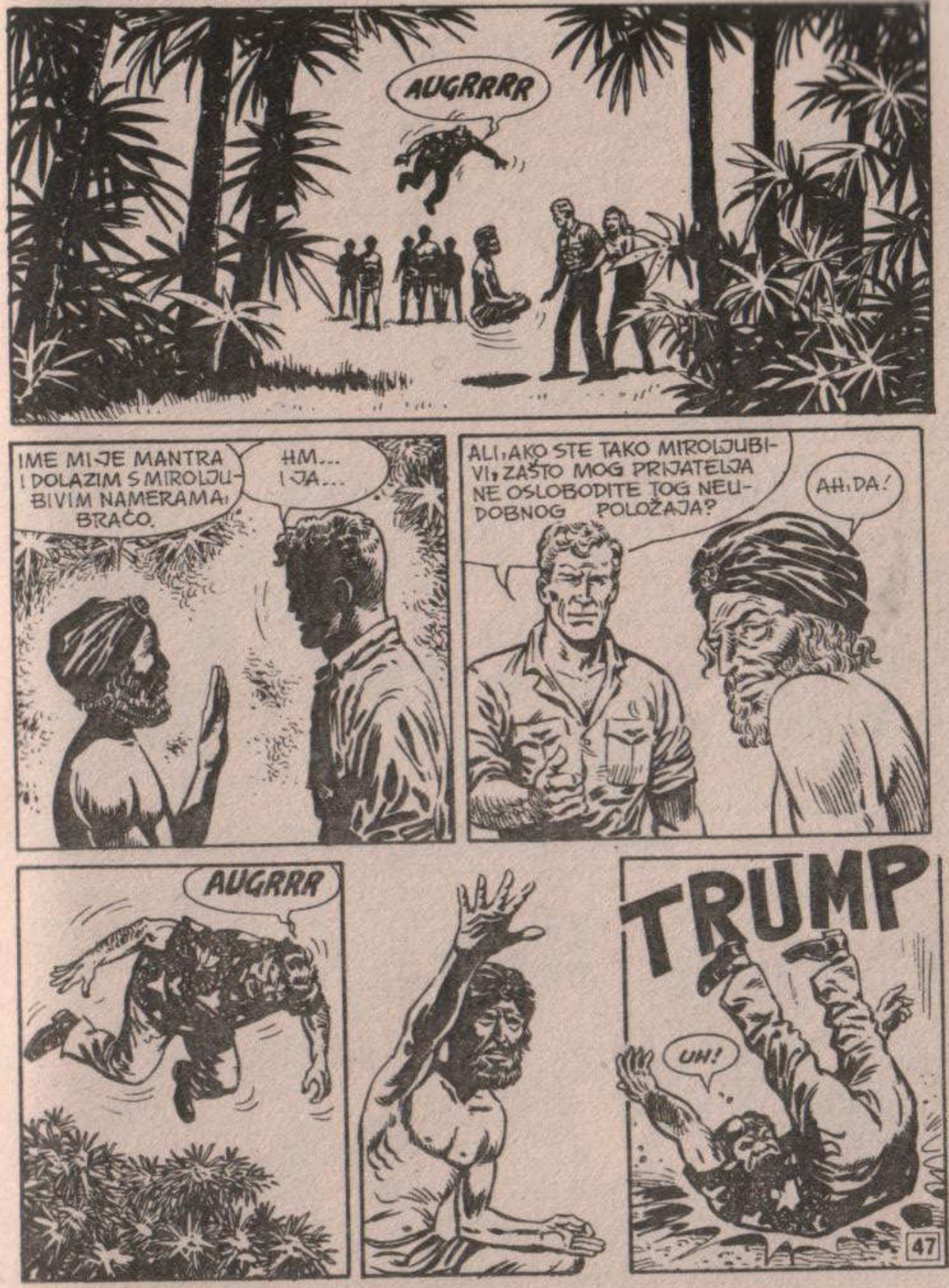

AUGRRRR
IME MI JE MANTRA I DOLAZIM S MIROLJUBIVIM NAMERAMA, BRAĆO.
HM... I JA...
ALI, AKO STE TAKO MIROLJUBIVI, ZAŠTO MOG PRIJATELJA NE OSLOBODITE TOG NEUDOBNOG POLOŽAJA?
AH, DA!
AUGRRR
TRUMP
UH!

ZNAM DA U DUŠI NIJE ZAO. NEANDERTALCI SU MIRNA STVORENJA.
VI...SE RAZUMETE U PALEONTOLOGIJU?
DA, KAO I U MNOGE DRUGE STVARI. PORED TOGA, **U GRADU PROZIRNIH SENKI**, UPOZNAO SAM MNOGE NEANDERTALCE...
NARAVNO, GOVORIM O **PRE DESET HILJADA GODINA...** ALI UDALJILI SMO SE OD TEME...
?
?
AAAH!
!
POF
JE LI TO... JE LI TO NEKA OD ONIH OTROVNIH VRSTA?

NE, ENDŽI... ČINI MI SE DA SHVATAM NA ŠTA MISLI NAŠ PRIJATELJ.
TO JE **ZLATNA KOBRA.** STATUA KOJU TRAŽIM, A KOJE BI I ŠANKAR HTEO DA SE DOČEPA...
TAČNO. ZLATNA KOBRA. MI SMO NJENI ČUVARI...
ALI NE BOJTE SE. MI NEMAMO NIŠTA PROTIV DA JE VI UZMETE...
ZNAMO DA TO NE BISTE URADILI NI IZ KORISTOLJUBLJA, NI IZ POHLEPE, VEĆ SAMO IZ LJUBAVI PREMA UMETNOSTI...
TAČNO.
POF
DAKLE, KAO ŠTO SAM REKAO, MOŽETE JE UZETI POD USLOVOM DA STE JE DOSTOJNI...

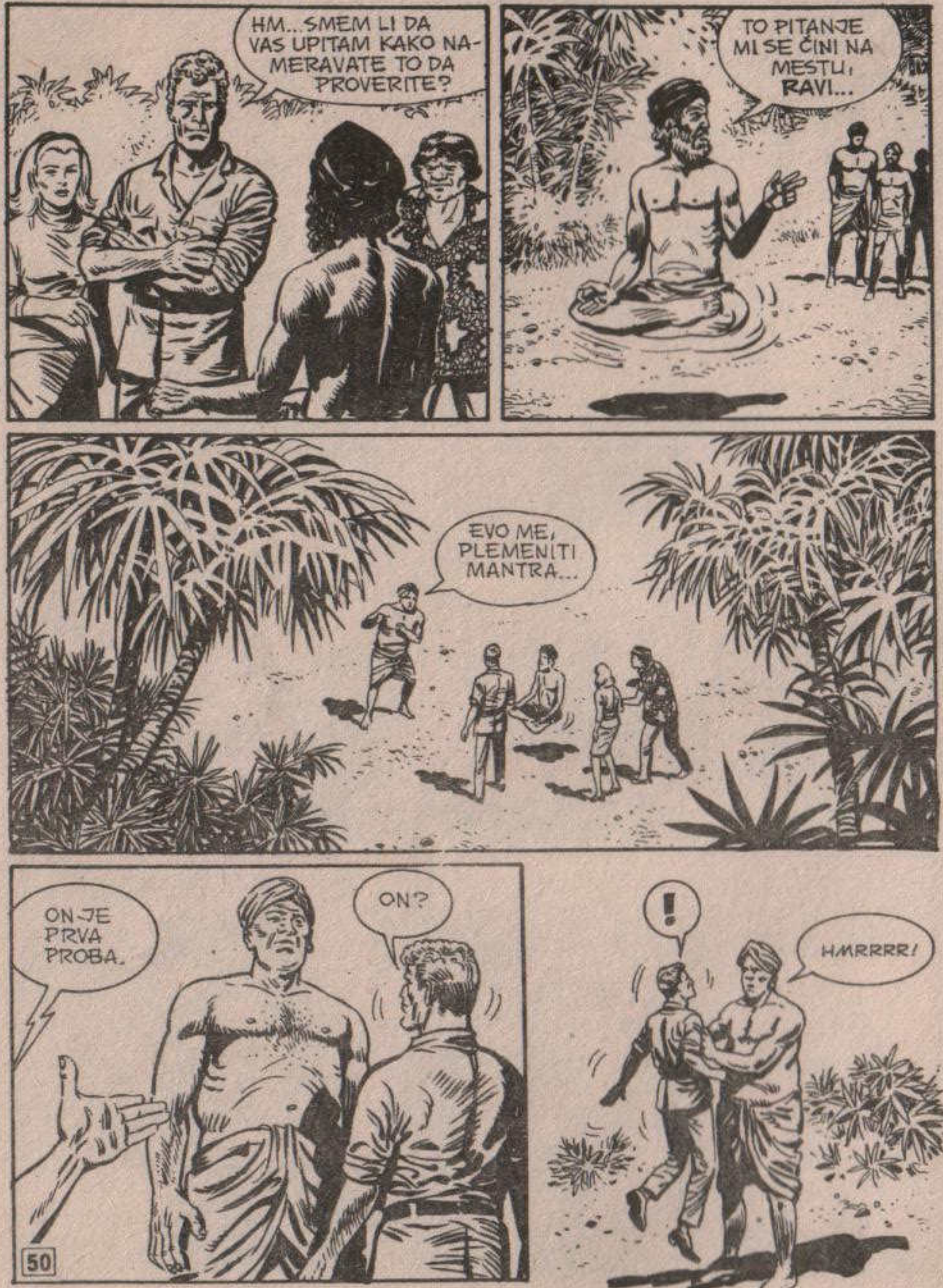
HM... SMEM LI DA VAS UPITAM KAKO NAMERAVATE TO DA PROVERITE?
TO PITANJE MI SE ČINI NA MESTU, **RAVI**...
EVO ME, PLEMENITI MANTRA...
ON JE PRVA PROBA.
ON?
!
HMRRRR!

RGHRRRRR
SPAT
ČINI MI SE DA SAM SHVATIO DA TREBA DA SE BORIM SA OVIM... HM... **MISTEROM** I DA NIKO NE SME DA SE UMEŠA...
TAKO JE.
PA, KAD JE TAKO, AKO BUDE TAKO LJUBAZAN DA ME SPUSTI, MOŽEMO POČETI MEČ.

TO JE VIŠE NEGO TAČNO. RAVI!
U REDU. HVALA NA KOREKTNOSTI.
TONF
HMM! RRR!
SAMO TRENUTAK, PRIJATELJU!
?
PRVO DA UTVRDIMO PRAVILA...
UH!
UDARCI ISPOD POJASA SU DOZVOLJENI.
TRUMP!

UUUHOOOOOH!..
TUMP! TUMP! TUMP!
RMGHHH!

OOOF!
THONF!
FIIJUU
SPLAT
POK POK POK

TOK!
MMHRRRRR
HEJ! OVAJ ĆE ME NOKAUTIRATI.
PERTLA! PERTLA TI SE ODVEZALA.
?
?

TROF
UHHH!!!
JADNI MOJ RAVI... TI NIKAD NISI IMAO NI PERTLE NI CIPELE!
TOK!
UAHHHHHH!
NISAM IMAO UTI-SAK DA SAM GA TA-KO JAKO UDARIO...
RAVI JE UVEK IMAO SLAB STOMAK. TO JE SIGURNO ZBOG TOGA ŠTO JEDE...

BRAVO! USPELI STE DA MU PRONAĐETE SLABU TAČKU. IZDRŽALI STE PR-VU PROBU.
HM... ZAR IH IMA JOŠ?
S MOJE STRANE NEMA...
...ALI ĆETE BITI PRI-MORANI DA SE U CIVI-LIZACIJU VRATITE PEŠICE...
DEVOJKA VAM JE UPRAVO UKRALA AVION...
ALI... ALI...
STANITE! STANITE!

VROOARR
ĐAVO JE ODNEO!
MI OVDE U INDIJI KAŽEMO: „OČI NAM SLUŽE DA SE ČUVAMO NEPRIJATELJA, TREĆE OKO DA SE ČUVAMO ŽENA..."

I MI KAŽEMO NEŠTO SLIČNO... ALI KAKO SAM MOGAO DA PRETPOSTAVIM DA ONA ZNA DA PILOTIRA ?
JA MISLIM DA TA DEVOJKA MNOGO TOGA ZNA...
NADAM SE DA NEĆETE BITI JEDAN OD ONIH KOJI TVRDE DA ŽENE NE UMEJU DA VOZE?
NE, I TOGA SE DOBRO ČUVAM.
MMM...
NE! NE TAKO! NE TAKO!
OVO JE POGREŠAN MANEVAR.
VROARR

JA SAM JEDAN OD ONIH KOJI TVRDI DA ŽENE NE UMEJU DA VOZE.
VROOAMM..
PADA! GOTOVA JE!
NE VERUJEM.
TO VAM KAŽE VAŠE TREĆE OKO?
NE, ALI ČIM SE POPELA, PRIMETIO SAM...
DA JE STAVILA PADOBRAN...

NA SVU SREĆU, SPASLA SE.
SPASLA? HM...
ZAŠTO HM...
PA U DELU ŠUME GDE JE PALA... NALAZI SE HRAM SMRTI!
TAMO SE DOGAĐAJU GADNE STVARI. NA SVU SREĆU, NE POTPADA POD MOJU NADLEŽNOST...
NO, PISANO JE DA ONAJ KO BUDE NAŠAO ZLATNU KOBRU MORA PRVO DA POBEDI ZLO BOŽANSTVO SA PSEĆOM GLAVOM I VELIKU MAŠINU KOJU ONO ČUVA...
ALI...
ALI ZAR NISTE REKLI DA SU PROBE ZAVRŠENE?
MOJE PROBE. ALI ONO ŠTO JE PISANO U KNJIZI SUDBINE...
RAZUMEO SAM, NE SPADA U VAŠ DELOKRUG...

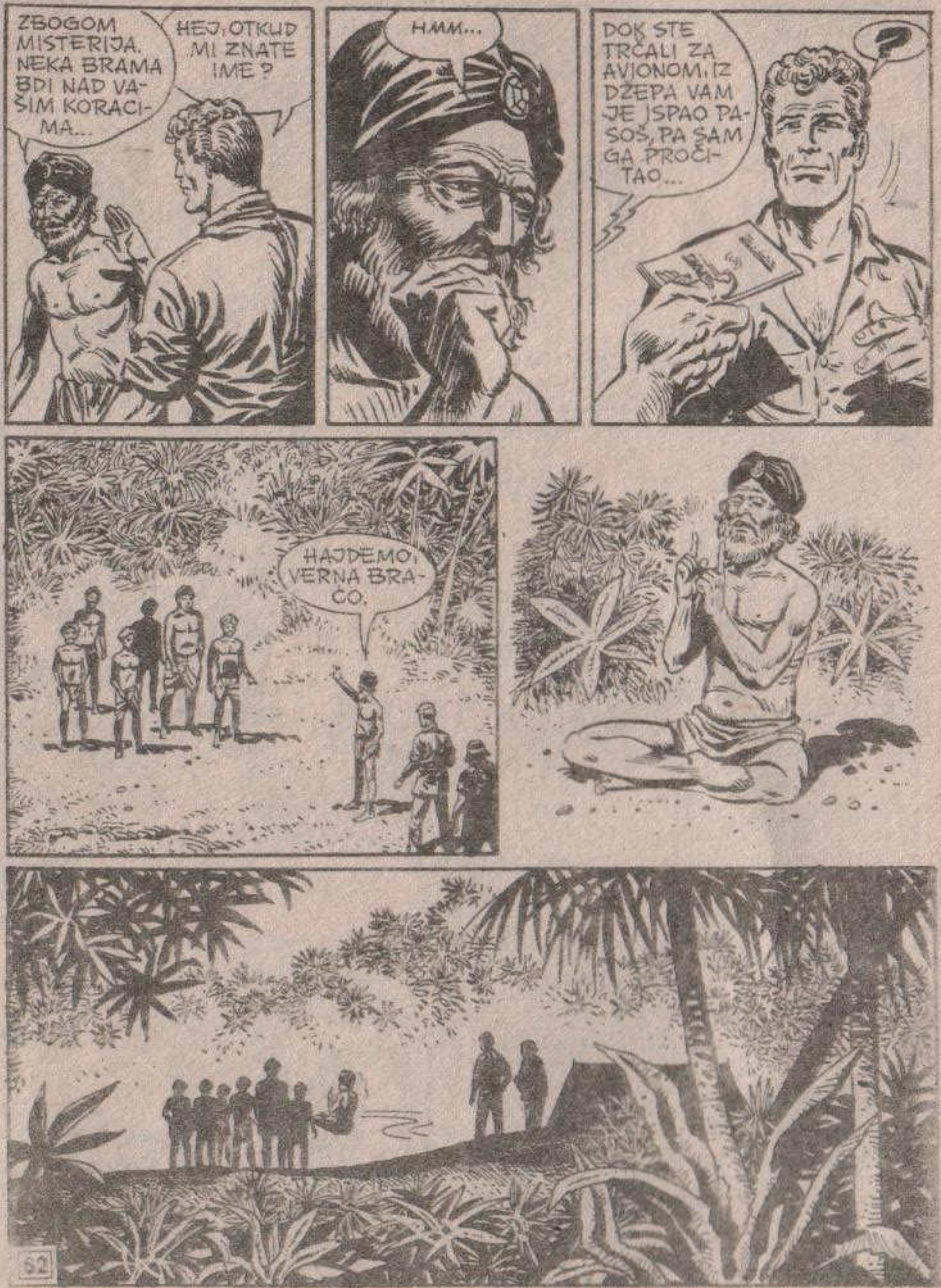
ZBOGOM MISTERIJA. NEKA BRAMA BDI NAD VAŠIM KORACIMA...
HEJ, OTKUD MI ZNATE IME?
HMM...
DOK STE TRČALI ZA AVIONOM, IZ DŽEPA VAM JE ISPAO PASOŠ, PA SAM GA PROČITAO...
?
HAJDEMO, VERNA BRAĆO.

SAMO NAM JE JOŠ OVO TREBALO, KAO DA SAM ŠANKAR NIJE DOVOLJAN...
HMR! GRRRM!
U PRAVU SI! NE TREBA DA ZABORAVIMO KROKODILE...
IMAMO JOŠ NEKOLIKO ČASOVA SVETLOSTI... SKUPIMO ŠATORE, PA HAJDEMO...
TAMO AVION JOŠ GORI. NADAJMO SE DA JE ENDŽI DALJE OD NJEGA.

U SVAKOM SLUČAJU, BAR PRIBLIŽNO ZNA-MO GDE JE PALA...

DO VRAGA! IZGLEDALO MI JE MNO-GO BLIŽE...
...A ŠUMA JE TAKO GUSTA DA NE MOGU NI DA VIDIM DIM.
ČINI MI SE DA SE NA-LAZIM U JEDNOM OD ONIH FILMOVA U KO-JIMA SE IZNENADA POJAVI TIGAR...
...JER NA TAJ NAČIN GLUMCI MOGU NEKO VREME DA ODMORE MOZAK...
SAMO PRODUŽI DA SE KONCENTRIŠEŠ, JAVA. TVOJ NJUH NAM JE JEDINA NADA...
MM-40

HMGRR! RGHHRR..

EVO AVIONA... DEVOJKA NE BI TREBALO DA JE SUVIŠE DALE-KO.
ČINI MI SE DA VETAR DUVA U ONOM PRAVCU.. MADA U TO NISAM BAŠ NAJSIGURNIJI...
NJENA SUK-NJA. MORA DA JU JE IS-CEPALA PRI ISKAKA-NJU...
...ŠTO ČITAVU STVAR ČI-NI JOŠ ZANIMLJI-VIJOM. DRŽI, JAVA..
POKUŠAJ DA JOJ PRATIŠ TRAG...
HMGGGH

HMGGR-RGHH

NJEN PADO-BRAN. USPELA JE DA GA SE OSLOBODI. ŽIVA JE!
EVO I NJENIH STO-PA. SAD ĆE NAM LAKO BITI DA JOJ UĐEMO U TRAG.
DOVOLJNO ĆE BITI DA SAMO PRATIMO POLO-MLJENO GRA-NJE...
...I UGAŽENU TRAVU...
...I NA BLATNJAVOM TERENU, TRAGOVE NJENIH STOPALA...
?!

TRAGOVI BORBE. MORA DA SE ISTRGLA.
NJENA MAJICA. HM...
SMRKAVA SE.
NA ŽALOST, SAD VIŠE NIŠTA NE MOŽEMO. MORAMO PODIĆI ŠATOR I BITI NA OPREZU.
70

ČIM SVANE, NASTAVIĆEMO TRAGANJE. NADAJMO SE DA NEĆE BITI PREKASNO.
HMRR
CRRRH H
UIIINNNN
71

ŠTO MU GROMOVA! ŠTA JE SAD OVO ?
UINNNNNNNN
RGHRRR

PONOVO TAJ ISTI ZVUK.
UINNNNNN
GOTOVO JE.
ONAJ INDUS JE GOVORIO O NEKOJ „VELIKOJ MAŠINI" KOJA SE KRIJE U „HRAMU SMRTI". MOŽDA TU POSTOJI NEKA VEZA SA...
RGHRRR
A ŠTA JE SAD OVO...?!

VIDIŠ LI I TI OVO, JAVA ?.. NIKOGA NEMA. MOŽDA JE TO BILA NEKA ŽIVOTINJA...
...U SVAKOM SLUČAJU, TO MOŽEMO SAZNATI TEK KAD SUNCE IZAĐE. SAD GLEDAJMO DA SE SMESTIMO ZA NOĆ.

STVORENJA SA TRI PRSTA... NE MOGU DA ZAMISLIM ŠTA BI TO MOGLO BITI...
RGHRR-MGRR
OVA STVARČICA PRIPADA ENDŽI... ILI BAR PRETPOSTAVLJAM DA JE TAKO...

TO ZNAČI DA SMO ODABRALI ODGOVARAJUĆI PRAVAC.
GLEDAJ, JAVA... GLEDAJ!
TO JE ZID NEKOG HRAMA... MOŽDA SE RADI O...
...HRAMU SMRTI!
TRAGOVI VODE KA ULAZU. TAJ KO JE UHVATIO ENDŽI MORA DA JU JE DOVDE DOVUKAO...

RGHHRR!
NEMOJ! STANI!
ČEKAJ! OPREZNOST NIKAD NIJE NAODMET.
KA-BUUUM!

RGHRR
HM... JASNO JE DA OVUDA NIJE NIKO UŠAO...
POGLEDAJ TRAGOVE! JA BIH REKAO DA SU SE PRIBLIŽILI VRATIMA...
...PA SE ZATIM UDALJILI, IDUĆI NATRAŠKE, ŠTO SE DA ZAKLJUČITI IZ RAZLIČITE DUBINE STOPA.
TRAGOVI VODE DUŽ ZIDA...
...A OVDE SU SE OKRENULI, SIGURNI DA ĆEMO UPASTI U ZAMKU.
PRAVI ULAZ MORA DA JE SA OVE STRANE.

PRODUŽIMO DA PRATIMO TRAGOVE, JAVA...
OH!
ZAVRŠAVAJU SE... PORED ZIDA!
NISU MOGLI TEK TAKO NESTATI! OVAJ ZID...
...NEMA NI NAJMANJE PUKOTINE. NE VERUJEM DA SE TU NEGDE NALAZE NEKA TAJNA VRATA...
MMHGH

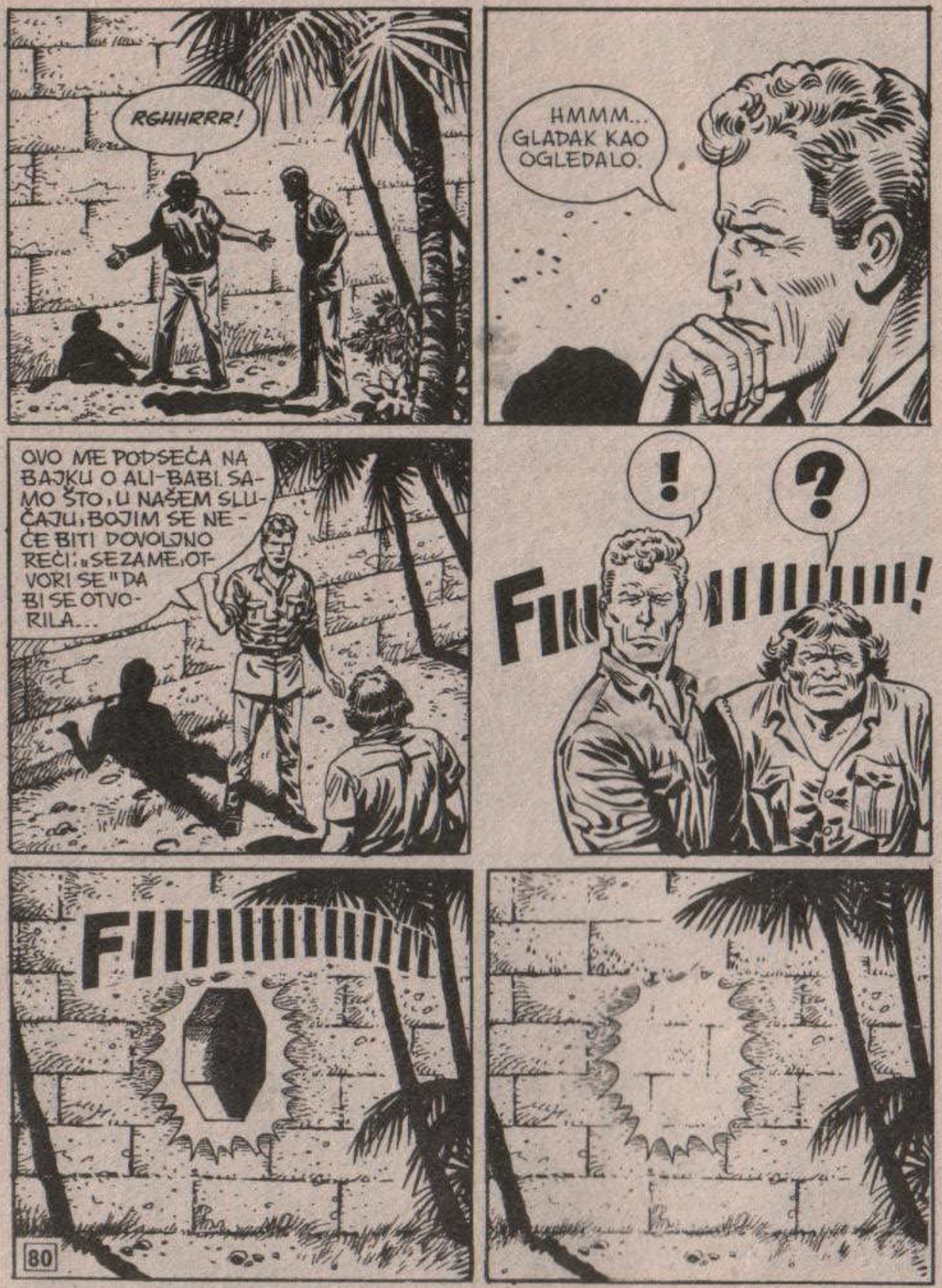
RGHHRRR!
HMMM... GLADAK KAO OGLEDALO.
OVO ME PODSEĆA NA BAJKU O ALI-BABI. SAMO ŠTO, U NAŠEM SLUČAJU, BOJIM SE NEĆE BITI DOVOLJNO REĆI: „SEZAME, OTVORI SE" DA BI SE OTVORILA...
!
?
FIIIIIIIIIIII!
FIIIIIIIIIIIIIIIII

JESI LI... I TI TO VIDEO?
KAD SAM IZGOVORIO: „SEZAME OTVORI SE..." OTVORIO SE JEDAN PROLAZ.
FIIIIIIIIIIIIIIII
KOJI SE ODMAH ZATIM ZATVORIO. I SAD SE OPET ISTO PONOVILO!
BOF
A ŠTA AKO I TA LEGENDA, KAO I TOLIKE DRUGE, KRIJE U SEBI ISTINITU OSNOVU?
KAD BIH SAMO MOGAO DA SE SETIM KAKO SE „OTVORI SE, SEZAME" KAŽE NA ORIGINALNOM JEZIKU IZ „HILJADU I JEDNE NOĆI"...
FIIII

MMMM...
HMGR-RHRG!
U PRAVU SI, JAVA! STVARNO SE TAKO KAŽE...
FIIIIIIIIIIIIIIIII
FIIIIIIIIIIIIIIIII

JESI LI VIDEO? TREBALO JE DA IZGOVORIM NA ARAPSKOM.
HAJDEMO!
SNAP!
ZATVORILA SU SE IZA NAS. KASNIJE ĆEMO OTKRITI KAKO ĆEMO DA IZAĐEMO.
KLIK

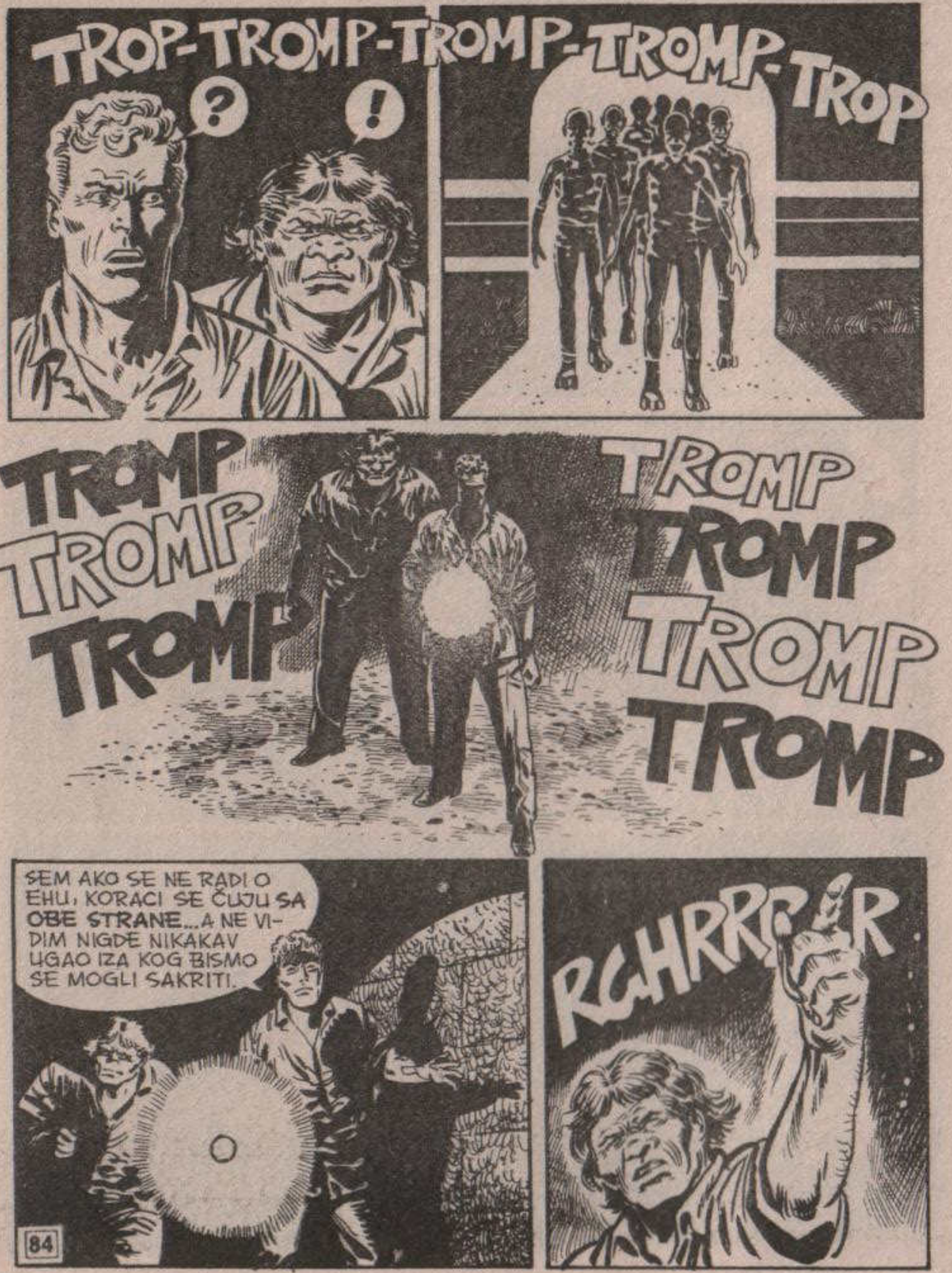
TROP-TROMP-TROMP-TROMP-TROMP-TROP
?
!
TROMP
TROMP
TROMP
TROMP
TROMP
TROMP
TROMP
SEM AKO SE NE RADI O EHU, KORACI SE ČUJU SA OBE STRANE...A NE VIDIM NIGDE NIKAKAV UGAO IZA KOG BISMO SE MOGLI SAKRITI.
RGHRR R

IZVRSNO! STARI MOJ. TO ĆE VEROVATNO BITI OTVOR ZA VENTILA-CIJU...
POKUŠAJ DA SE USPUŽEŠ ¡JAVA... I NEKA NAM DOBRI STARI DŽEMS BOND BUDE U POMO-ĆI...
RGHHH!

TROMP-TROM
TROMP!

IZGLEDAJU ZBUNJENI.
MOŽDA ODLAZE...
TROMP TROMP TROMP
TROMP
SPASENI SMO.
MOŽEMO SIĆI...
KLANG
VUUUUUŠ

NEŠTO... NAS USISAVA!
VUUUUUUUŠ
OVO JE STVARNO ASPIRATOR...
A OVA ELISA NE IZGLEDA MI DA JE STARA KOLIKO I OVAJ HRAM.
AKO NE USPEMO DA SE ZAUSTAVIMO, RASKOMADAĆE NAS.
SKRREEE
88

ŠIII
NAŠAO SAM ZA ŠTA DA SE ZAKAČIM... UHVATI SE ZA MENE... JAVA
NE ZNAM KOLIKO ĆU MOĆI DA IZDRŽIM OVAKO, STARI MOJ.
VUUŠ
89

VUUUUUŠ
NGHH-RHH
V-RPTT

KLANG!
BLAGOSLOVENI DA SU TI TVOJI MIŠIĆI OD TRIDESET HILJADA GODINA! MOTOR JE STAO...
A SAD, POGLEDAJMO ŠTA JE SA DRUGE STRANE.
KREEE

NEVEROVATNO!
OVO MI LIČI NA CENTRALU ZA KLIMA UREĐAJE.
ALI KAKVE VEZE TO IMA SA HRAMOM SMRTI ?!
HMMM... DOĐI DA VIDIŠ, JAVA!

SIMBOL MU... ISTI ONAKAV KAKAV SE NALAZI NA MOM REVOLVERU SA ZRACIMA.
OVO JE, ZNAČI, JEDAN OD NJIHOVIH DREVNIH LABORATORIJA KAO ŠTO JE I ONAJ U GRADU PROVIDNIH SENKI...
...MU... OGROMNO OSTRVO NA PACIFIKU KOJE JE SAMO SEBE UNIŠTILO PRE VIŠE OD DESET HILJADA GODINA...
...TOKOM JEDNOG STRAŠNOG RATA SA ATLANTIDOM.

OBE TE CIVILIZACIJE OSTAVILE SU ZA SOBOM SVEDOČANSTVA. MOŽDA DA BI BUDUĆE GENERACIJE UPOZORILE NA OPASNOST ATOMSKOG RATA...
OVAJ UREĐAJ MORA DA JE „VELIKA MAŠINA" O KOJOJ JE GOVORIO ONAJ INDUS. SKLON SAM DA POVERUJEM DA JE ON PROIZVODIO ONA SVETLA I ZVUKOVE PROŠLE NOĆI...
ALI ČEMU SVE OVO SLUŽI? I KO JE „BOG SA PSEĆOM GLAVOM" KOGA SE MANTRA TOLIKO PLAŠI?
RGHRR!
UH...BOJIM SE DA ĆEMO TO USKORO SAZNATI!
TROM-TROMP-TROM

TRAK
TOK
TRES
TUUP!
TUP
BAM
TRAK

ZAP ZAP!
PIŠTOLJ SA ZRACIMA NE FUNKCIONIŠE!
TROMP TROMP TROMP
DUM
KRAJ EPIZODE

NOVO

MUPPET SHOW

ДАН poster

CENA 300 DINARA

ŽABAC
KERMIT 48 × 67 cm.

GICA 48 × 68 cm.

MEDONJA 48 × 70 cm.

NA SVIM KIOSCIMA

Hoće li doći do nestanka civilizacije na Zemlji u strahovitoj eksploziji zato što su ljudi izgubili kontrolu nad razornim oružjem?
Odgovor ćete naći prilikom druženja sa Martijem Misterijom u narednom broju

VELIKA MAGIJA